

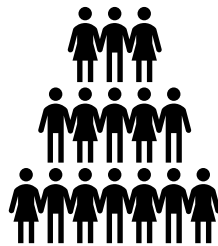

# En ny fylkeskommune for Østfoldsamfunnet

Møte Indre Østfold regionråd  
28.04.23

309 161  
innbyggere



6 % av Norges  
befolkning

12  
kommuner

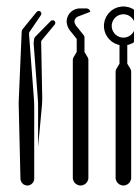

6 tann-  
klinikker



**ØSTFOLD**  
FYLKESKOMMUNE

fra 1. januar 2024

1 886 km  
fylkesveier



11 skoler  
(vgs)

1,2 % av  
Norges  
areal

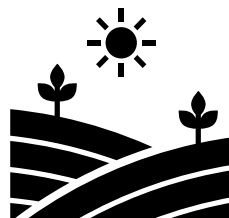

# Folkehelse

Tilfredshet med livet,  
alt i alt:



- 31,32 % svært fornøyd
- 50,07 % middels fornøyd
- 18,61 % misfornøyd

Jeg vurderer alt i alt min  
egen helse til å være:



- 67,69 % svært god / god
- 22,07 % verken god eller dårlig
- 10,3 % dårlig / svært dårlig

Hvor ofte jeg savner noen  
av være sammen med:



- 8,03 % ofte / svært ofte
- 75,6 % aldri / sjelden
- 16,38 % av og til

# Videregående opplæring

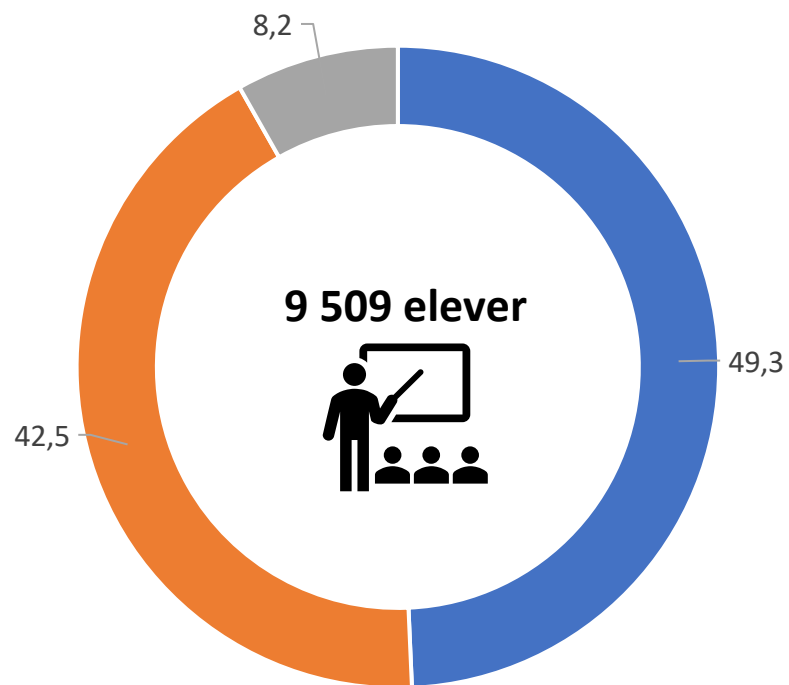

Tall i prosent: ■ Studieforberedende ■ Yrkesfag ■ Påbygg

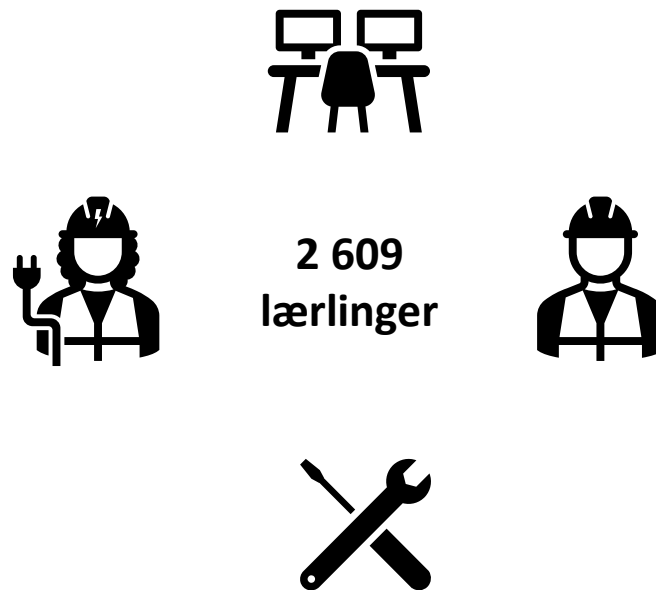

# Syssetting

Andel sysselsatte 20-60 år, 2022:

- Østfold har lavere sysselsettingsgrad enn Norge totalt (hele befolkningen)
- Østfold har lavest sysselsettingsgrad blant fylkene i Norge (hele befolkningen)

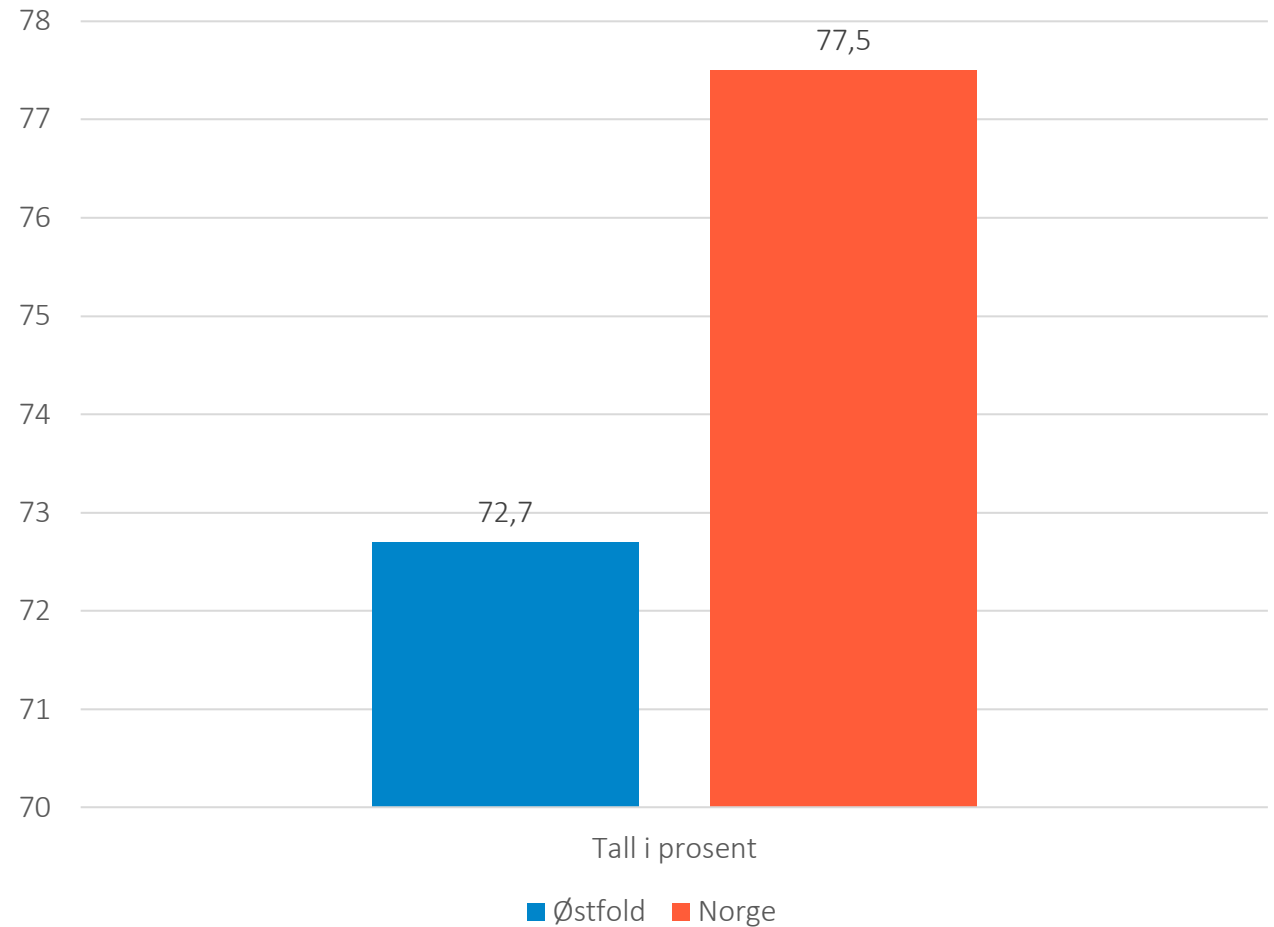

# Drivkrefter og utviklingstrekk

Drivkrefter som påvirker offentlig sektor mot 2030. Digitaliseringsdirektoratet



# Fylkeskommunens roller og ansvar

- Demokratisk arena
- Tjenesteyter
- Myndighetsutøver
- Samfunnsutvikler







**En ny fylkeskommune bygger vi sammen og koordinert – politikk og administrasjon**



# Arbeid med politisk organisering, pr. april 23

- ✓ Formannskapsmodell
- ✓ 43 representanter i det nye fylkestinget til Østfold
- ✓ Det anbefales en utvalgsmo­dell med fylkesutvalg og tre hovedutvalg
- ✓ Det legges vekt god dialog og avklarte roller mellom politikk og administrasjon

# Samhandling mellom politikk og administrasjon i en formannskapsmodell

- ✓ Administrasjonen er underlagt folkevalgt styring
- ✓ Fylkesordføreren er det viktigste bindeleddet mellom politisk og administrativt nivå
- ✓ Fylkesordfører er møteleder i fylkestinget og fylkesutvalget. En viktig oppgave for ordføreren er å skape tillit, slik at representantene i det folkevalgte organet kan føle seg trygge. Ordføreren skal som møteleder være upartisk og behandle alle representantene likt



# Det administrative byggearbeidet

# Våre folk per 23.03.23

Ansatte fylkes-  
administrasjonen:  
309

Ansatte i skolene:  
1837

Ansatte i tannhelse:  
128

# En ny fylkesadministrasjon

- Raus, nytenkende og samskapende
- Ser og bruker virkemidler i en helhet
- Nær og tilgjengelig for brukere og samarbeidspartnere
- Deler kompetanse, oppleves relevant og er en medspiller



# Administrativ organisering nye ØFK

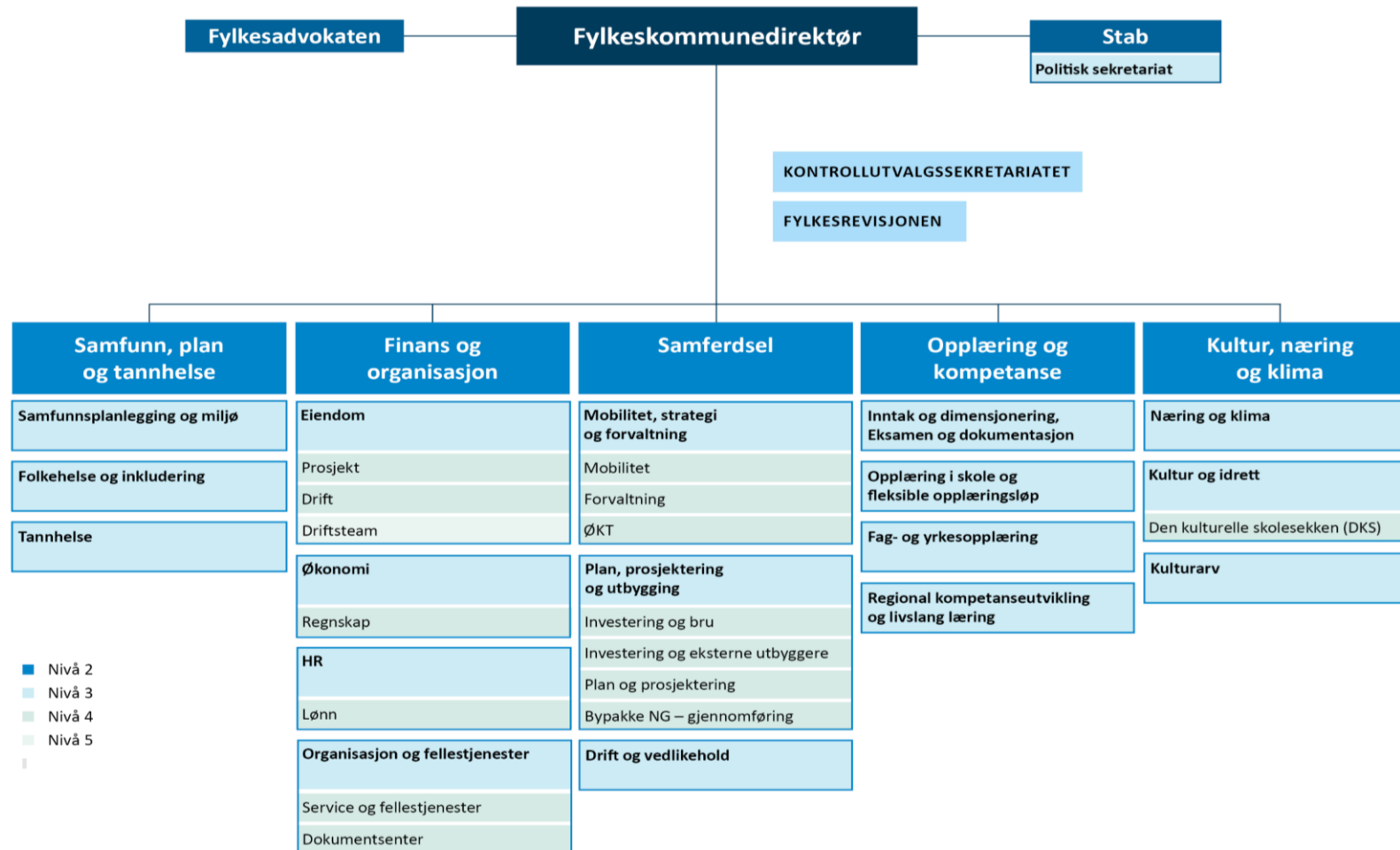

- Nivå 2
- Nivå 3
- Nivå 4
- Nivå 5





**Vi gleder oss til videre samarbeid om utviklingen av  
en sterk og slagkraftig region!**

**Takk for oppmerksomheten**